



9885074

Carte Funciară Nr. 244144 Comuna/Oraș/Municipiu: Bucuresti Sectorul 1

**EXTRAS DE CARTE FUNCİARĂ  
PENTRU INFORMARE**

Nr.	62239
Ziua	19
Luna	07
Anul	2017

**Oficiul de Cadastru și Publicitate Imobiliară BUCUREȘTI  
Biroul de Cadastru și Publicitate Imobiliară Sectorul 1****A. Partea I. Descrierea imobilului****TEREN** IntravilanNr. CF vechi: 113987  
Nr. cadastral vechi: 28393**Adresa:** Loc. Bucuresti Sectorul 1, Str. Jandarmeriei, Nr. 79-139, Jud. Bucuresti

Nr. Crt	Nr cadastral Nr.	Suprafața* (mp)	Observații / Referințe
A1	244144	Din acte: 110.992 Masurata: 110.986	teren in proprietate

**B. Partea II. Proprietari și acte**

Inscrieri privitoare la dreptul de proprietate și alte drepturi reale	Referințe
<b>444008 / 17/10/2011</b>	
Decret nr. 83, din 03/04/1952 emis de PREZIDIUL MAREI ADUNARI NATIONALE (DECRET nr. 429/13.11.1952 emis de DIRECTIA SECRETARIAT; PROCES VERBAL nr. FN/05.09.1953 emis de PARTI; PROCES VERBAL nr. FN/18.02.1956 emis de PARTI; ORDIN nr. 692/15.04.1957 emis de MINISTERUL INDUSTRIEI; HOTARARE nr. 589/17.04.1957 emis de CONSILIUL DE MINISTRI; PROTOCOL nr. 436241/06.10.2010 emis de ANCPI; ADRESA nr. 991563/976683/5692/2365/28.06.2011 emis de PMB; DECLARATIE nr. FN/14.10.2011 emis de MINISTERUL ADMINISTRATIEI SI INTERNELOR - JANDARMERIA ROMANA.);	
B1	Intabulare, drept de PROPRIETATE, dobandit prin PROPRIETATE, cota actuala 1/1
1)	STATUL ROMAN CU DREPT DE ADMINISTRARE M.A.I PRIN I.G.J.R/U.M. 0260 BUCUREȘTI, CIF:111

**C. Partea III. SARCINI .**

Inscrieri privind dezmembramintele dreptului de proprietate, drepturi reale de garanție și sarcini	Referințe
NU SUNT	



# PLAN DE SITUAȚIE

Scara 1:1500

Baza Sportivă a I.G.J.R. - strada Jandarmeriei nr.79-139, sector 1 București

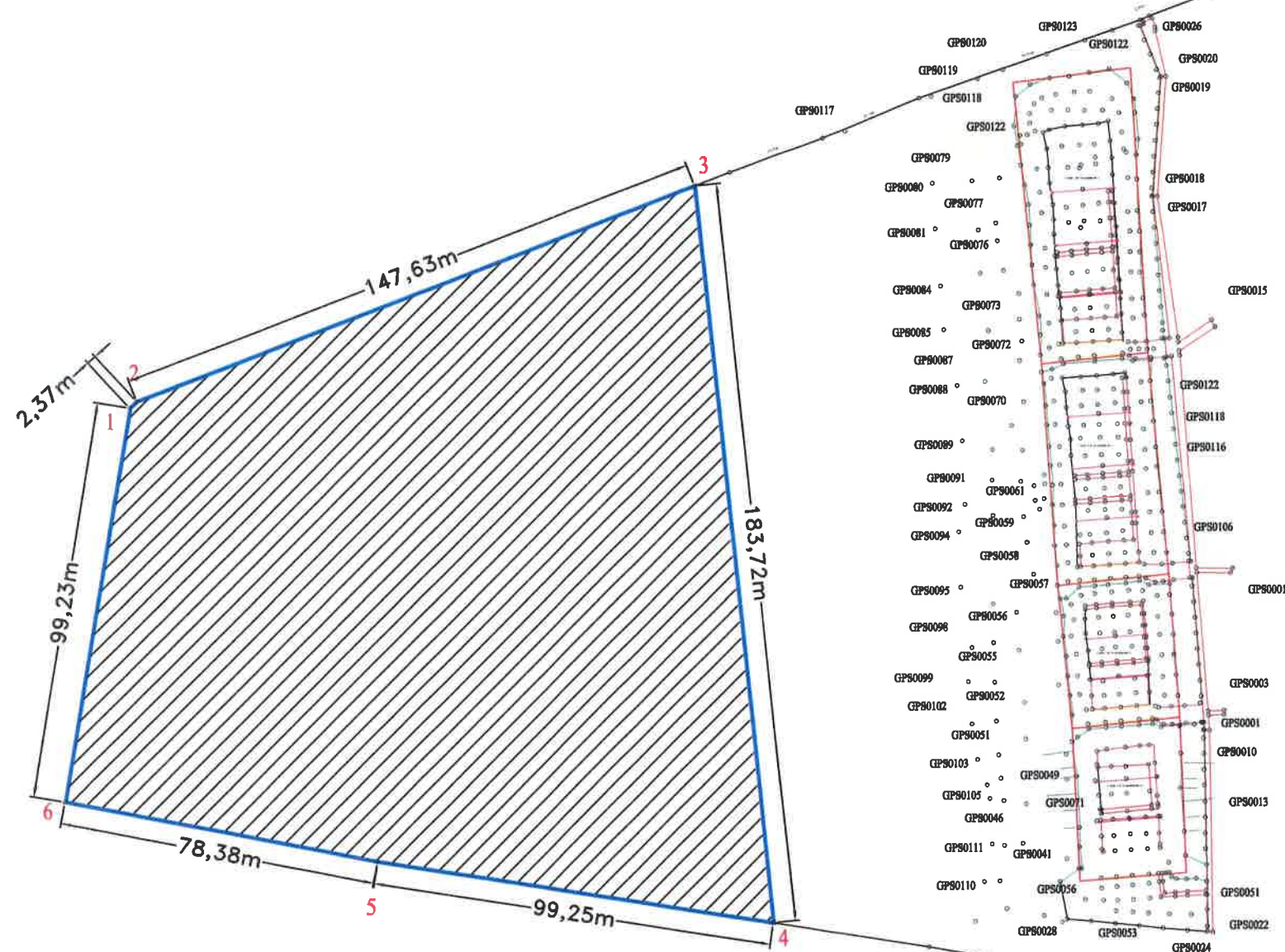

## INVENTAR DE COORDONATE

Sistem de proiectie: Stereografic 1970

Nr. Pct.	Coordonate pct.de contur		Lungimi latouri D(i,i+1)
	N [m]	E [m]	
1	334874.030	584432.935	2.373
2	334875.612	584434.704	147.630
3	334928.058	584572.704	183.720
4	334745.305	584591.526	99.252
5	334760.907	584493.508	78.376
6	334776.150	584416.629	99.229
S(1Cc)=22301.079mp P=610.579m			